

BODY CHEER

HAIR

H I N I C

ဆံပင်ထူပြီးသန်စေလို့
ဆံပင်ပါးခြင်းကို
လက်ပြုနှုတ်ဆက်လိုက်ပါ

4 PROPERTIES

- STIMULATE အားကောင်းစေခြင်း
- STILL ဆက်လက်ရှိနေစေခြင်း
- STRONG သန်စေခြင်း
- SHINE တောက်ပြောင်စေခြင်း

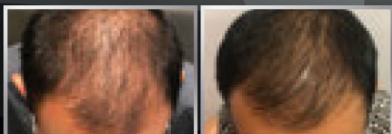

မသုံးမှီ

သုံးပြီး၁လ

မှတ်ချက်: အသုံးပြုပြီး (၁) လနှင့်အထက်သို့မဟုတ်တစ်ဦးတစ်ယောက်ခြင်းစီ၏ ဖြစ်နေသော ဆံသားပြဿနာပေါ်မူတည်၍ ပြောင်းလဲမှုများကိုသိသာစေနိုင်မည်ဖြစ်သည်။



H A I R

H I N I C

Hair Hinic ဆံပင်သန့် Serum သည် နိုင်ငံတကာထောက်ခံချက်ရထားပြီးသားဖြစ်သော ကိုရီးယားနိုင်ငံနှင့်ပြင်သစ်နိုင်ငံတို့၏နည်းပညာများဖြစ်သည့် FIR Water နှင့် Darkenyl တို့ကိုထိုင်းရှေးဟောင်း ဆေးဖက်ဝင်အပင်များနှင့် ပူးပေါင်း၍ဆံသားများကို အကောင်းဆုံးဂရုစိုက်ပေးနိုင်ရန် ဖော်စပ်ထုတ်လုပ်ထားခြင်းဖြစ်ပါသည်။ အသစ်ထွက်လာသောဆံပင်ငယ်လေးများကို နက်မှောင်စေရန်ဂရုစိုက်ပေးပါသည်။

1 STIMULATE အားကောင်းစေခြင်း

CS-Proteoglycans

ကိုရီးယားနိုင်ငံမှ Salmon ငါး၏နာရီမှထုတ်လုပ်ထားခြင်းဖြစ်ပြီး လူ၏အရေပြားကိုပုံစံတူကူးထားသော Proteoglycans ဟုခေါ်သည့် ပရိုတင်းတစ်မျိုးအားကောင်းစေခြင်း ဖြစ်ပါသည်။ Minoxidil နှင့် 1% သိပ်သည်းဆ

ခြင်းအတူတူယှဉ်ကြည့်သောအခါ Anagen ကာလသို့မဟုတ် ဆံပင်စပေါက်ခါစအချိန်တွင် Papilla Cells သို့မဟုတ်ဆံပင်အမြစ်၏အဖျားပိုင်းတို့ကိုပိုမိုအားကောင်းစေသောကြောင့် ဆံပင်ပေါက်ခြင်းကို 165% အထိအားကောင်းစေပါသည်။ ထို့အပြင် Keratinocyte Growth Factor (KGF) ထုတ်လုပ်မှုကို ပိုမိုအားကောင်းစေသောကြောင့် ဆံပင်ကို ပိုထူပြီးပိုသန်မာစေပါသည်။

ကိုရီးယားနိုင်ငံမှ FIR WATER နည်းပညာ

ဦးရေပြားပိုင်းရှိ သွေးလည်ပတ်မှုကို ပိုမိုအားကောင်းစေပါသည်။ FIR WATER ပါဝင်သော ဆံပင်အတွက်သုံးသည့် Serum တို့ကို အသုံးပြုသောအခါ ရက်ပေါင်း(၆၀)အတွင်း ဦးရေပြား၏အစိတ်အပိုင်းကို ၁၇%အထိတိုးလာစေပြီး ယားယံခြင်းများကို ၂၆% နှင့်အဆီပြန်ခြင်းကို ၆၇% အထိလျော့ချနိုင်ပြီး ဆံပင်ကျွတ်ခြင်းကိုလည်းကောင်းစွာလျော့ချပေးနိုင်ပါသည်။

Caffeine Extract

ကော်ဖီစေ့မှ ထုတ်လုပ်သော ကိုရီးယားနိုင်ငံမှ နည်းပညာတစ်မျိုးဖြစ်ပါသည်။ ဆံပင်ကျွတ်ခြင်းကိုဖြစ်စေသော အမျိုးသားဟော်မုန်းတစ်မျိုးဖြစ်သည့် Dihydrotestosterone (DHT) ဟော်မုန်း၏လုပ်ဆောင်ချက်များကို လျော့ချပေးနိုင်ပါသည်။

2 STILL ဆက်လက်ရှိနေစေခြင်း

Darkenyl

Switzerland နိုင်ငံမှထင်းရှူးမျိုးစိတ်တစ်ခုမှရသည့် ဓာတ်တစ်မျိုးဖြစ်ပြီး Melanocyte ထဲတွင်ရှိသော Melanin ဆဲလ်ကိုတည်ဆောက်ပေးသောကြောင့် ဆံပင်ကိုနက်မှောင်စေပြီး ဆံပင်ဖြူထွက်ခြင်းကိုလျော့ချပေးနိုင်ပါသည်။ ထင်းရှူးမျိုးစိတ်မှရသော Darkenyl သည်အောက်ပါဆရာများကိုဆွတ်ခူးနိုင်ခဲ့ပါသည်။

“Winner Active Ingredient”
“Best Hair Care Ingredient”

2018-2019 ခုနှစ် Paris မြို့တွင်ကျင်းပသော Incosmetic Global innovation Zone ပွဲကြီးမှ ရရှိခဲ့သည်။

လက်တွေ့အသုံးပြုသူများမှအရာ

- အသုံးပြုထားသောပုံမှာ(၁)လတ်တီ အသုံးပြုထားသောရလဒ်ပုံဖြစ်သည်။

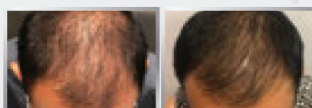

မသုံးမီ

သုံးပြီး

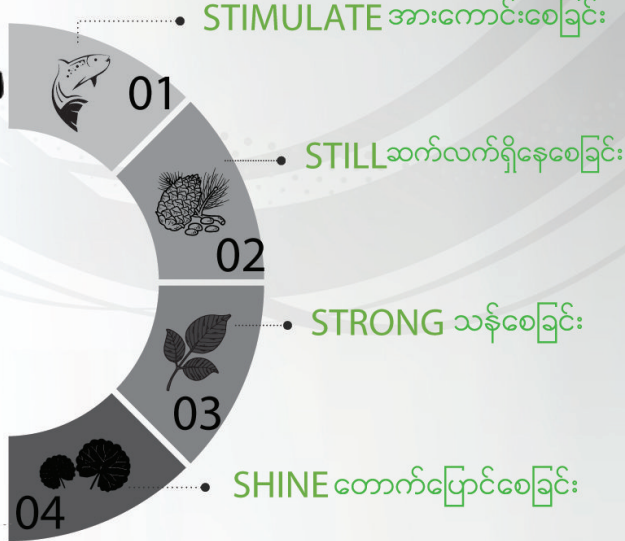

Horus Pydioxidil

သို့မဟုတ်ဂျပန်နိုင်ငံမှ Pyrrolidinyl Diaminopyrimidine Oxide သည် သွေးလည်ပတ်မှုကိုအားကောင်းစေသော Minoxidil နှင့်ဖွဲ့စည်းတည်ဆောက်ပုံခြင်းတူပါသည်။ ဆံပင်အတွက်လိုအပ်သော အစာအာဟာရများကိုကောင်းစွာ ပို့ဆောင်ပေးနိုင်သောကြောင့် ဆံပင်ပေါက်ခြင်းကိုပိုမိုအားကောင်းစေပြီး ဆံပင်ကျွတ်ခြင်းကိုလျော့နည်းစေပါသည်။

3 STRONG သန်စေခြင်း

Litsea Glutinosa Leaf Extract

ဦးရေပြားပေါ် ရှိပိုးမွှားများကိုဖယ်ရှားပေးနိုင်ပြီး ဆံပင်ကျွတ်ခြင်းကိုလည်း လျော့ချပေးနိုင်ပါသည်။ ထို့အပြင် Mucilage ဟုခေါ်သော အလွှာတစ်လွှာဖြင့်ဦးရေပြားကို အစိတ်စိတ်ပေးနိုင်ပါသည်။ ဦးရေပြားကိုကျန်းမာစေပြီး ဖောက်များကိုဖယ်ရှားပေးပါသည်။

Licorice Extract

ဂျပန်နိုင်ငံ၏ အပင်တစ်မျိုးမှရရှိသောဓာတ်တစ်မျိုး ဖြစ်ပါသည်။ ဆံပင်ကျွတ်ခြင်းကိုဖြစ်စေသော ဦးရေပြားပိုးဝင်ခြင်း၊ ဦးရေပြားယားယံခြင်းနှင့် ဦးရေပြားအဆီပြန်ခြင်းတို့ကို လျော့နည်းစေပါသည်။

4 SHINE တောက်ပြောင်စေခြင်း (Centella Asiatica Extract)

မြင်းခွာရွက်မှရသောဓာတ်တစ်မျိုးဖြစ်ပြီး ဦးရေပြားကိုကျန်းမာစေကာ ဆံပင်ကို နက်မှောင်တောက်ပြောင်စေသည့်အပြင် ဦးရေပြားယားယံခြင်းကိုလည်းလျော့ချပေးနိုင်ပါသည်။ ဆံပင်အမြစ်များကိုအားကောင်းစေပြီး ဆံပင်ကျွတ်ခြင်းကို ကာကွယ်ပေးပါသည်။

Hair Hinic Serum တံသုံးစွဲပုံအသွန်း



STEP 1

Hair Hinic ကိုဦးခေါင်းအနံ့ဖျန်းပါ။ လိုအပ်သောနေရာကိုပိုဖျန်းပါ။

STEP 2

ဆံပင်အမြစ်နေရာများသွေးလည်ပတ်မှုအားကောင်းအောင်နှင့်အရေကိုကျန်းမာစေကာ ဓာတ်များကောင်းစွာစိမ့်ဝင်နိုင်စေရန်အတွက် ၂မိနစ် ၃မိနစ်ခန့် နှိပ်နယ်ပေးပါ။

STEP 3

နေ့စဉ် (၂)ကြိမ်ပုံဖျန်းပါ။ မနက်နှင့်ညနေသို့မဟုတ် ညမအိပ်မီ

မှတ်ချက် - အသုံးပြုပြီး(၁)လနှင့်အထက် သို့မဟုတ်တစ်ဦးတစ်ယောက်ခြင်းဆီ၏ ဖြစ်နေသောဆံသားပြဿနာပေါ်မူတည်၍ပြောင်းလဲမှုများကို သိသာစေမည်ဖြစ်သည်။